Roxtec

Læs mere om denne løsning på roxtec.dk
https://www.roxtec.com/linktransit/da-dk/solution/1136

Roxtec SK-gennemføring

Gennemføring med ekstra dyb metalramme til svejsning på konstruktionen.

Roxtec SK er en kabel- og rørgennemføring med udvidet dybde, der fås i forskellige materialer og med en enkelt eller forskellige kombinationer af åbninger. Metalrammen monteres ved svejsning og bruges til vinkelmontering for at gøre plads til stive kabler, der ikke går i en ret vinkel gennem dæk eller skotter. Tætningen muliggør også øget afstand mellem pakkearealet og konstruktionen. Standardtætningsmodulerne kan tilpasses kabler og rør af forskellig størrelse og kan bruges til indbygget reservekapacitet i anordningen.

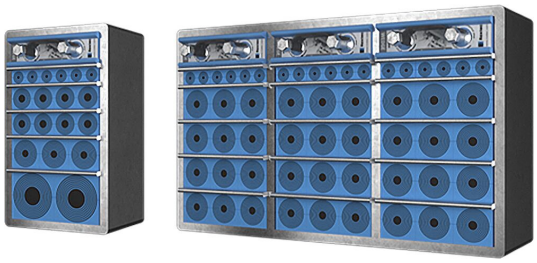

- Nem at vedligeholde og inspicere

Produktegenskaber

Brandklassificeret
Vandtæt
Gastæt

Byggekonstruktion

Metal

Monteringstype

Svejsning

Normeringer og certifikater

Brand

- A-KLASSE i henhold til IMO 2010 FTP-kode
- E/EI-klassificering i henhold til EN 45545 E60
- H-KLASSE i henhold til IMO 2010 FTP-kode + HC-brandbelastningskurve
- Jetfire i henhold til ISO 22899-1 og OTI 95634

Tæthed

- Gas: 2,5 bar (katastrofe)
- Vand: 4 bar (katastrofe)

Rammedimensioner

mm/kg

De nedenstående rammevarianter udgør et begrænset udvalg. Du kan se hele udvalget af rammer og konfigurationer på roxtec.com.

Title	Rammeåbninger	Pakkeareaö	Udvendige mål WxHxD	Åbningsmål w x h	Vægt	Art.-nr.
SK 6x1 ALU	1	120 x 180	140.5 x 238 x 100	143(+1/-1) x 240(+1/-1)	1.8	5SK0000004854
SK 6x2 ALU	2	120 x 180	271 x 238 x 100	273(+1/-1) x 240(+1/-1)	2.8	5SK0000010929
SK 6x3 ALU	3	120 x 180	401.5 x 238 x 100	404(+1/-1) x 240(+1/-1)	4	170071
SK 6x1 PRIMED	1	120 x 180	140.5 x 238 x 100	143(+1/-1) x 240(+1/-1)	5.2	5SK0000004397
SK 6x2 PRIMED	2	120 x 180	271 x 238 x 100	273(+1/-1) x 240(+1/-1)	8.3	5SK0000004504
SK 6x3 PRIMED	3	120 x 180	401.5 x 238 x 100	404(+1/-1) x 240(+1/-1)	11	5SK0000004399
SK 6x1 AISI316	1	120 x 180	140.5 x 238 x 100	143(+1/-1) x 240(+1/-1)	5.3	5SK0000007066
SK 6x2 AISI316	2	120 x 180	271 x 238 x 100	273(+1/-1) x 240(+1/-1)	9	5SK0000003590
SK 6x3 AISI316	3	120 x 180	401.5 x 238 x 100	404(+1/-1) x 240(+1/-1)	11.8	5SK0000004198

Læs mere om denne løsning på roxtec.dk
https://www.roxtec.com/linktransit/da-dk/solution/1136

Data om tætningskomponenter

Tætningskomponenter

Lubrikant

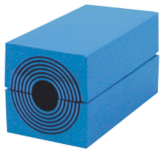

RM-modul med Multidiameter™

wedge og wedgekit

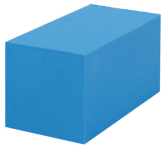

RM fast kompensationsmodul

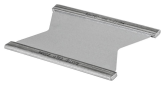

Stayplate

Tilbehør

holderværktøj

svejseværktøjer

tætningskit

For merne information, besøg venligst roxtec.com.

The product information provided by Roxtec does not release the purchaser of the Roxtec system, or part thereof, from the obligation to independently determine the suitability of the products for the intended process, installation and/or use.
Roxtec gives no guarantee for the Roxtec system or any part thereof and assumes no liability for any loss or damage whatsoever, whether direct, indirect, consequential, loss of profit or otherwise, occurred or caused by the Roxtec systems or installations containing components not manufactured by an authorized manufacturer and/or occurred or caused by the use of the Roxtec system in a manner or for an application other than for which the Roxtec system was designed or intended.
Roxtec expressly excludes any implied warranties of merchantability and fitness for a particular purpose and all other express or implied representations and warranties provided by statute or common law. User determines suitability of the Roxtec system for intended use and assumes all risk and liability in connection therewith. In no event shall Roxtec be liable for indirect, consequential, punitive, special, exemplary or incidental damages or losses.
The Roxtec products are offered and sold in accordance with the conditions of the Roxtec General Terms of Sales. The latest version of the Roxtec General Terms of Sales can be downloaded from https://www.roxtec.com/en/about-us/about-roxtec/general-terms-of-sales/
We reserve the right to make changes to the product and technical information without further notice. Any errors in print or entry are no claims for indemnity. The content of this publication is the property of Roxtec International AB and is protected by copyright.
This document was generated on: 2024-04-27